

**CONVOCATORIA
PARA ASPIRANTES NACIONALES
Y EXTRANJEROS**

DOCTORADO EN LITERATURA HISPÁNICA



**EL
COLEGIO
DE
SAN LUIS**



CONAHCYT

CONSEJO NACIONAL DE HUMANIDADES
CIENCIAS Y TECNOLOGÍAS

MODALIDAD ESCOLARIZADA 5ª PROMOCIÓN (2024-2027)
Sistema Nacional de Posgrados (SNP-CONAHCYT)

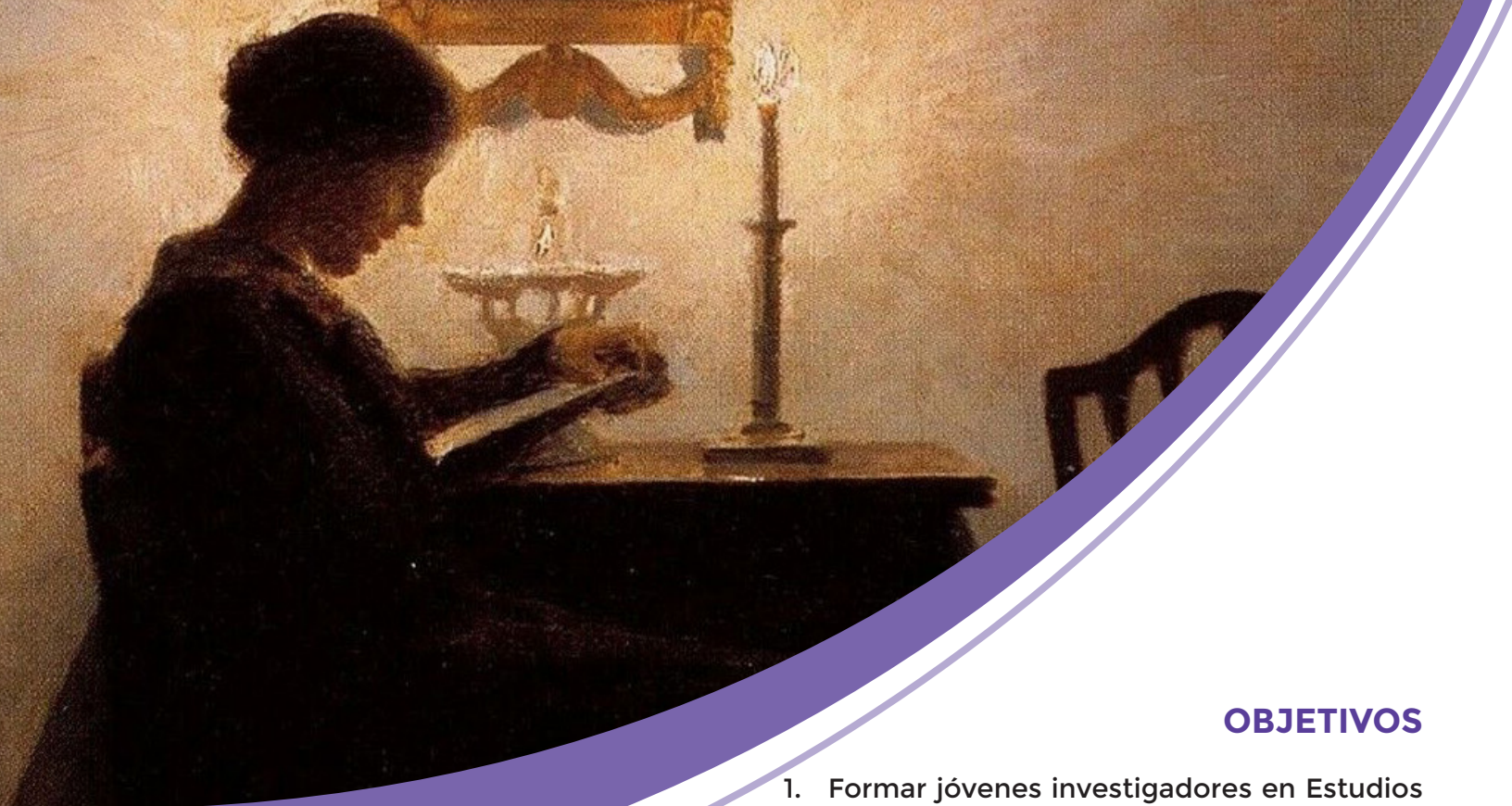

PRESENTACIÓN

El Doctorado en Literatura Hispánica es un posgrado orientado a la investigación y a la formación de jóvenes investigadores, reconocido por la Secretaría de Educación Pública y el Consejo Nacional de Humanidades, Ciencia y Tecnología, Categoría 1 de Posgrados Públicos de Investigación y elegible en la asignación de becas; es un programa de modalidad presencial, de apertura generacional y con un plan de estudios de siete semestres que exige dedicación de tiempo completo. El plan de estudios se fundamenta en las líneas y los proyectos de los profesores-investigadores del Programa de Estudios Literarios de El Colegio de San Luis, y distingue a la institución puesto que las temáticas ofrecidas en el programa aportan una mirada innovadora sobre la literatura tradicional y popular del ámbito hispánico, así como de la literatura hispanoamericana de los siglos XIX, XX y XXI.

OBJETIVOS

1. Formar jóvenes investigadores en Estudios Literarios con los conocimientos necesarios y la capacidad analítica requerida para desarrollar proyectos de investigación de alta calidad; capaces de reflexionar sobre temáticas poco estudiadas de la literatura hispánica, hispanoamericana y mexicana, con la finalidad de generar estudios con rigor académico.
2. Proporcionar los conocimientos teóricos, metodológicos e instrumentales requeridos para la investigación (históricos, diacrónicos, comparados, ecdóticos...).
3. Contribuir a la formación de investigadores de alto nivel en el campo de la Literatura hispanoamericana, siglos XIX a XXI, en especial sobre la relación entre prensa y literatura, y el estudio de autores y obras poco atendidos por la historia y la crítica literarias.
4. Contribuir a la formación de investigadores de alto nivel en el campo de la Literatura tradicional y popular del ámbito hispánico.
5. Ofrecer dirección personalizada a los estudiantes para promover el desarrollo de sus habilidades para la investigación.
6. Fomentar en los estudiantes la producción de conocimiento original y la discusión en su disciplina.
7. Garantizar la vinculación social y la transmisión universal del conocimiento desde la investigación literaria.

MAPA CURRICULAR

SEMESTRE	ASIGNATURAS				
	CURSOS			SEMINARIOS	
I	Literatura del siglo XIX (DLH101)	Literatura Tradicional y Popular (DLH102)	Teoría Literaria (DLH103)	Edición de Textos Literarios (DLH104)	
II	Literatura Mexicana (DLH201)	Literatura Hispanoamericana (DLH202)	Prensa y Literatura (DLH203)	Seminario de la Oralidad a la Escritura (DLH204)	
III				Seminario de Especialización (DLH301)	Seminario Temático (DLH302)
IV	Semestre de Movilidad (Se elige si la estancia es durante el semestre IV o durante el semestre V)				Optativa (DLH401)
V					Seminario de Tesis I (DLH501)
VI					Seminario de Tesis II (DLH601)
VII					Seminario de Tesis III (DLH701)

LÍNEAS DE GENERACIÓN Y/O APLICACIÓN DEL CONOCIMIENTO (LGAC)

1. LITERATURA Y PUBLICACIONES PERIÓDICAS MEXICANAS E HISPANOAMERICANAS, DEL SIGLO XIX A LA ACTUALIDAD



TEMÁTICAS: Literatura mexicana e hispanoamericana de los siglos XIX, XX y XXI; “Fin de siglo” y Modernismo; Literatura y prensa; Revistas literarias; Literatura regional; Literatura mexicana del norte; Géneros literarios y paraliterarios; Periodos, grupos y generaciones; Ediciones de rescate y ediciones críticas de obras literarias hispanoamericanas; Novela histórica; Prácticas poéticas; Pensamiento literario y ensayo en México e Hispanoamérica; Teoría literaria.

LÍNEAS DE GENERACIÓN Y/O APLICACIÓN DEL CONOCIMIENTO (LGAC)

2. LITERATURA TRADICIONAL Y POPULAR DEL ÁMBITO HISPÁNICO

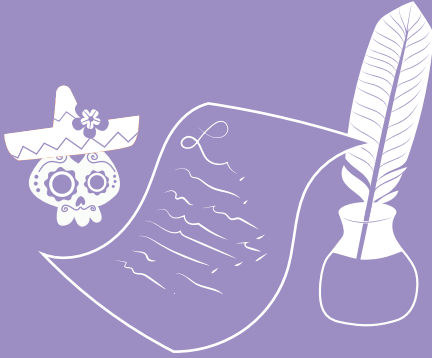

TEMÁTICAS: Literatura de tradición oral moderna de México; Géneros tradicionales; Temas y motivos medievales en la tradición oral moderna; Literatura de Cordel (impresos populares siglos XVI al XX): relaciones de sucesos, corridos, cancioneros, cuentos, teatro, adivinanzas, etcétera; Relaciones de sucesos con temas y motivos sobrenaturales; Lo fantástico y maravilloso en la literatura tradicional y popular; Elementos tradicionales en la literatura culta de los siglos XIX y XX; Crímenes y castigos en la literatura popular impresa; Géneros tradicionales en documentos Novohispanos; Perspectivas interdisciplinarias de la literatura tradicional y popular.

PERFIL DE INGRESO

El aspirante a estudiante del Doctorado en Literatura Hispánica deberá:

1. Ser egresado de un programa de posgrado en literatura o afín.
2. Tener conocimientos en teoría y metodología para el estudio y el análisis de textos literarios.
3. Comprender las temáticas vinculadas a las LGAC del Programa de Estudios Literarios de El Colegio de San Luis.
4. Comprensión de textos en inglés para el buen manejo de bibliografía.
5. Disponibilidad de tiempo completo.



DOCUMENTACIÓN REQUERIDA

1. Solicitud de admisión debidamente llenada y con firma autógrafa.*
2. Carta de exposición de motivos para solicitar ingreso, donde se indique el interés por alguna de las líneas de investigación convocadas.
3. Título, o acta de examen, del grado de Maestría en Literatura Hispánica o de una maestría en disciplinas afines a la literatura: estudios latinoamericanos, historia, filosofía, ciencias de la comunicación, etcétera.
4. Certificado de estudios de maestría (lista desglosada de materias con calificaciones) con promedio total igual o mayor a 8 en escala 0 a 10 o su equivalente.
5. Acta de nacimiento.
6. *Curriculum vitae* con copia de documentos probatorios.
7. Ejemplar de tesis de maestría, trabajos o publicaciones académicas que demuestren su capacidad para la investigación y el análisis literario.
8. Dos cartas de recomendación académica, en hoja membretada, firmadas.**
9. Anteproyecto de investigación, escrito en español, sobre un aspecto de la literatura hispanoamericana, de acuerdo con alguna de las Líneas de Generación y Aplicación del Conocimiento y sus respectivos temas, para desarrollar como tesis del doctorado. Máximo, 20 cuartillas. (Ver guía de anteproyecto*)
10. Carta compromiso, con firma autógrafa, de dedicación exclusiva a los estudios de doctorado.
11. Certificado médico actual, con un máximo de tres meses de antelación a la entrega de su expediente, emitido por una institución pública o privada. No serán aceptados certificados médicos independientes.
12. Fotografía reciente, tamaño infantil a color.
13. Carta responsiva de veracidad de la información.
14. Constancia vigente de acreditación del idioma inglés con equivalencia al nivel B1 del Marco Común Europeo de Referencia para las Lenguas o 450 TOEFL-PBT y 50 iBT.

(*) Ver formatos y especificaciones en:
www.colsan.edu.mx/p/dlh/convocatoria.php

(**) Cada solicitante pedirá a dos investigadores que envíen la carta y el formato de recomendación que él les hará llegar al momento de la inscripción a esta convocatoria.

NOTAS:

Se requerirá una matrícula mínima de 5 estudiantes para abrir la generación del posgrado.

Los documentos y certificados de estudios realizados por mexicanos en el extranjero deberán estar legalizados por el Servicio Consular Mexicano o apostillados en el país de origen y, cuando corresponda, traducidos al español por un perito oficial.

DOCUMENTACIÓN ADICIONAL REQUERIDA PARA ASPIRANTES EXTRANJEROS

1. Acta de Nacimiento debidamente legalizada por el Servicio Consular Mexicano o apostillada en el país de origen.
2. Pasaporte o documento que acredite su identidad.
3. Certificados de estudios, títulos o diplomas que amparen los estudios antecedentes (con periodos, materias y calificaciones) legalizados por la autoridad competente del país donde se expidieron; asimismo, deberán contener las legalizaciones del Servicio Consular Mexicano o apostillados con el sello de certificación.
4. Planes y programas de estudios de licenciatura y maestría, en los que se detalle el contenido o descripción de cada una de las materias cursadas.
5. Documento migratorio que permita su estancia legal en el país.
6. Para los aspirantes cuya lengua materna sea distinta al español, presentar comprobante de dominio del idioma emitido por alguna universidad o centro de enseñanza cuyo nivel sea B2, conforme al Marco Común Europeo de Referencia para las lenguas.

NOTA:

Para el caso de estudios antecedentes de maestría en el extranjero, el estudiante deberá tramitar, durante el primer semestre del doctorado, el dictamen de revalidación ante la Secretaría de Educación Pública, por lo cual es obligatoria la entrega de todos los documentos enlistados. Este dictamen es requisito indispensable para obtener el grado.

PROCESO DE SELECCIÓN Y CALENDARIO

PRIMERA ETAPA	
Periodo de recepción de solicitudes y documentación para esta Convocatoria	Desde la publicación de esta convocatoria hasta el viernes 24 de mayo de 2024
Evaluación curricular y de anteproyectos	Del 27 al 31 de mayo de 2024
Publicación de los resultados de la primera etapa en la página electrónica de El Colegio de San Luis	3 de junio de 2024
SEGUNDA ETAPA	
Examen diagnóstico presencial sobre conocimientos de teoría, crítica e historia de la literatura. Para los aspirantes que no residan en México se realizará por videoconferencia.	10 de junio de 2024
Entrevista presencial para aspirantes que residan en México. Para los aspirantes que residan fuera del país se realizará por videoconferencia.	11 y 12 de junio de 2024
RESULTADOS	
Publicación de la lista de aceptados en la página electrónica de El Colegio de San Luis	17 de junio de 2024
INSCRIPCIONES	1 y 2 de agosto de 2024

No se aceptarán expedientes incompletos.

La decisión del Comité Evaluador de Admisión al Posgrado será inapelable.

*Los asuntos no previstos en la presente Convocatoria serán resueltos por el Comité Evaluador de Admisión.

BECAS

Las becas estarán sujetas a lo establecido por el SNP del CONAHCyT.

INFORMES

Programa de Estudios Literarios
Coordinación del Doctorado en Literatura Hispánica
c.doctoradolit@colsan.edu.mx

Dirección de División de Estudios Superiores:
estudios.superiores@colsan.edu.mx

Horario de atención: de lunes a viernes, de 8:00 a 15:00 hrs.
Tel. (444) 8 11 01 01 ext. 4207 y 5305

RECEPCIÓN DE DOCUMENTOS

Enviar expediente completo a la dirección de correo electrónico de la Coordinación del Doctorado en Literatura Hispánica:
c.doctoradolit@colsan.edu.mx



@elcolsan



@elcolsan



ColegiodeSanLuis



@ColegiodeSanLuis



www.colstan.edu.mx



El Colegio de San Luis, A. C.
Parque Macul 155
Fracc. Colinas del Parque
C. P. 78294
San Luis Potosí, S. L. P. México